

**MODIFICACIÓN
MENOR DEL P.G.O.
DE LA OROTAVA
EN LOS ÁMBITOS LA
BORUGA Y SAN
BARTOLOMÉ**



EXCMO. AYUNTAMIENTO DE LA
VILLA DE LA OROTAVA
OFICINA TÉCNICA MUNICIPAL

PLANO DE
**USOS E INFRAESTRUCTURAS
EXISTENTES
RED DE ABASTECIMIENTO**

FECHA: FEBRERO 2018 ESCALA: 1 / 1000 Nº PLANO: 1.5.1

EL PRESENTE DOCUMENTO ES COPIA DE SU ORIGINAL. SU UTILIZACIÓN TOTAL O PARCIAL SIN LA DEBIDA AUTORIZACIÓN EXPRESA DE SU AUTOR QUEDANDO EN TODO CASO PROHIBIDA CUALQUIER MODIFICACIÓN UNILATERAL DEL MISMO.

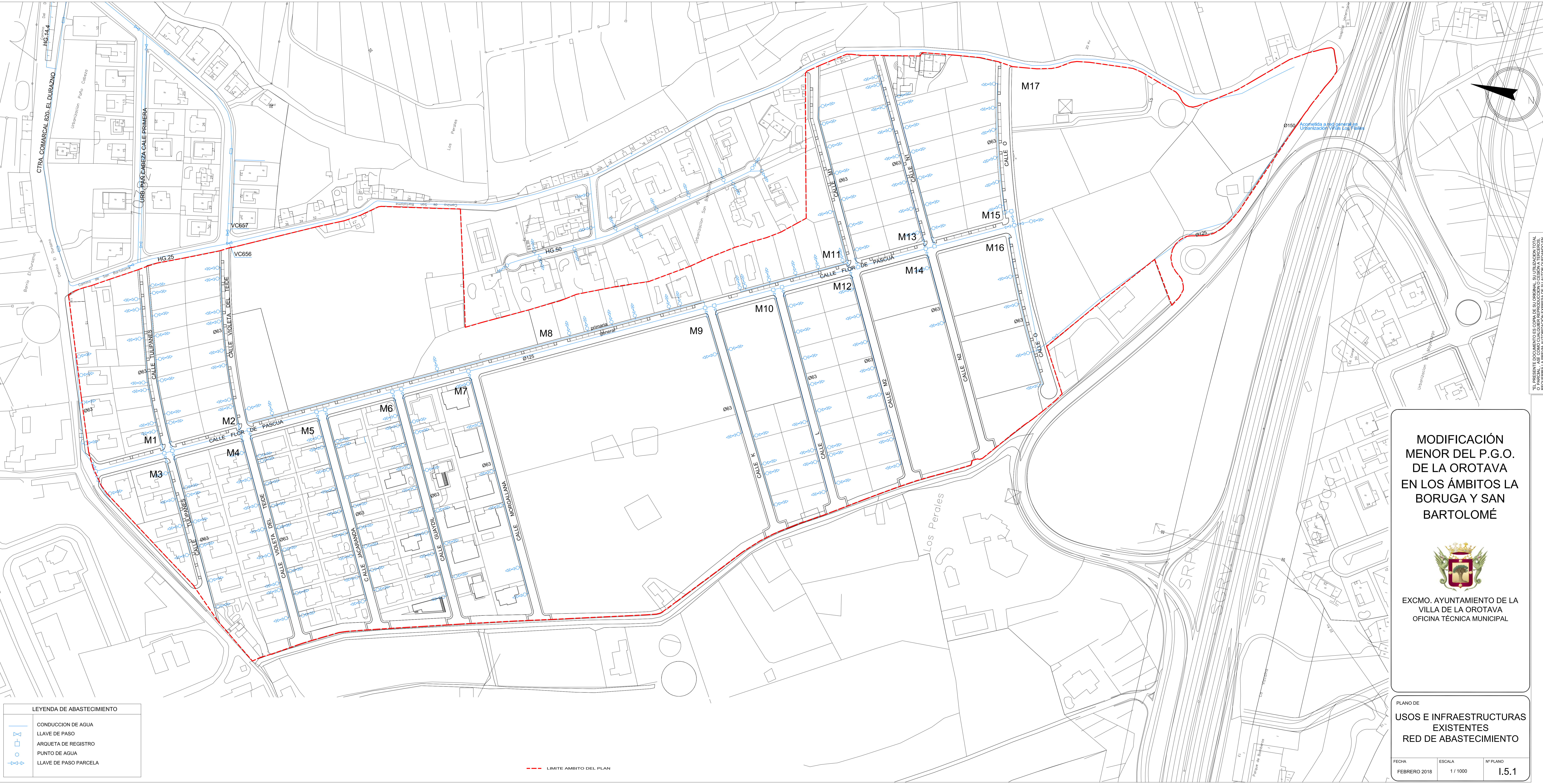

LEYENDA DE ABASTECIMIENTO

- CONDUCCION DE AGUA
- LLAVE DE PASO
- ARQUETA DE REGISTRO
- PUNTO DE AGUA
- LLAVE DE PASO PARCELA

--- LIMITE AMBITO DEL PLAN